

02

FEB. 2020

高CP值玩離島 早鳥·離峰·搶優惠

# 金門春和 澎湖花火

離島也可以這麼好玩 

只要**3,350**UP

UNI AIR  
立榮航空



班機時刻表

TIMETABLE



# 目錄 Contents

## 國內航線價格/頁次 Domestic

航線 Route	客運票價 Ticket Fare	貨運運價 Cargo Rate	頁次 Page
台北－金門 Taipei-Kinmen	2298	17	6
台中－金門 Taichung-Kinmen	2038	15	6
嘉義－金門 Chiayi-Kinmen	2031	15	8
台南－金門 Tainan-Kinmen	2039	15	8
高雄－金門 Kaohsiung-Kinmen	2174	16	8
金門－澎湖 Kinmen-Penghu	1660	12	8
金門－廈門五通 / 金門－泉州石井船班 Kinmen-Wotung / Kinmen-Shijing Ferry Schedule			10
台北－澎湖 Taipei-Penghu	2098	15	12
台中－澎湖 Taichung-Penghu	1640	12	12
嘉義－澎湖 Chiayi-Penghu	1621	12	12
台南－澎湖 Tainan-Penghu	1590	12	14
高雄－澎湖 Kaohsiung-Penghu	1748	13	14
台北－花蓮 Taipei-Hualien	1663	12	16
台北－台東 Taipei-Taitung	2280	17	16
台北－北竿 Taipei-Beigan	2007	15	18
台北－南竿 Taipei-Nangan	2007	15	18
台中－南竿 Taichung-Nangan	2455	18	18

· 上表客運票價為每人單程票價，貨運運價為每公斤單價。行李超重費率比照貨運運價。  
· The above ticket fare is per sector per passenger. The cargo rate per kilogram is also applicable to the excess baggage charges.

# 目錄 Contents

## 兩岸航線頁次 Direct Cross-Strait

航線 Route	頁次 Page
松山－廈門 Songshan-Xiamen	20
松山－杭州 Songshan-Hangzhou	20
松山－上海(浦東) Songshan-Shanghai (Pudong)	20
桃園－福州 Taoyuan-Fuzhou	20
桃園－深圳 Taoyuan-Shenzhen	20
桃園－寧波 Taoyuan-Ningbo	20
桃園－南京 Taoyuan-Nanjing	22
桃園－重慶 Taoyuan-Chongqing	22
桃園－西安 Taoyuan-Xian	22
桃園－青島 Taoyuan-Qingdao	22
桃園－大連 Taoyuan-Dalian	22
桃園－瀋陽 Taoyuan-Shenyang	22
台中－深圳 Taichung-Shenzhen	24
台中－廣州 Taichung-Guangzhou	24
台中－無錫 Taichung-Wuxi	24
高雄－福州 Kaohsiung-Fuzhou	24
高雄－杭州 Kaohsiung-Hangzhou	24
高雄－無錫 Kaohsiung-Wuxi	26
高雄－昆明 Kaohsiung-Kunming	26

## 區域航線頁次 Regional

航線 Route	頁次 Page
桃園－首爾(仁川) Taoyuan-Seoul (Incheon)	26
桃園－胡志明市 Taoyuan-Ho Chi Minh City	26

# 旅客服務 Passenger Service

台灣地區 Taiwan

國內航線 Domestic

02-25086999

區域航線 Regional

886-2-25011999

亞洲地區 Asia

城市 City

電話 Tel

大陸地區 Mainland China

400-820-5890

首爾仁川 Seoul Incheon

82-2-7560015

胡志明市 Ho Chi Minh City

84-28-38224488

網路服務 Online services

訂位購票 / 付款開票 / 行程管理  
Reservation / Payment / Ticketing

[www.unilair.com.tw](http://www.unilair.com.tw)

行動服務 UNI Mobile services

訂位購票 / 付款開票 / 行程管理  
Reservation / Payment / Ticketing

立榮航空 App

• 可免費於Apple App Store及Google Play下載使用。

超商服務 Convenience Store services

訂位購票 / 付款開票  
Reservation / Payment

7-ELEVEN ibon  
全家 FamPort

● 航班資訊如有臨時異動，實際飛航狀況以機場公告為準 ●

# 貨運服務 Cargo Service

台灣地區 Taiwan

城市 City

國內航線 Domestic

區域航線 Regional

台北 Taipei

02-25147651

02-85002295

高雄 Kaohsiung

07-8018417

07-3378735

( 其他地區貨運請洽各機場行政電話 )

亞洲地區 Asia

城市 City

電話 Tel

廈門 Xiamen

86-592-2661111,6101~3

上海浦東 Shanghai Pudong

86-21-38613857~9

福州 Fuzhou

86-591-28013685

深圳 Shenzhen

86-755-23968882

寧波 Ningbo

86-574-87073577

杭州 Hangzhou

86-571-85163829

南京 Nanjing

86-25-83241215,105

重慶 Chongqing

86-23-63818882

西安 Xian

86-29-87874417

青島 Qingdao

86-532-80667602

大連 Dalian

86-411-82792241

瀋陽 Shenyang

86-24-23883359

首爾仁川 Seoul Incheon

82-32-7443512

胡志明市 Ho Chi Minh City

84-28-38486430

# 飛航機隊 Fleet

機型 Aircraft Type

座位數 Capacity

A321-200

184

ATR72-600

70

• 本公司航班由長榮航空及立榮航空塗裝飛機聯合派遣

• 詳細機隊介紹及座艙配置圖，請參閱立榮航空全球資訊網

# 機場服務 Airport Service

## 台灣地區 Taiwan

城市 City	國內航線 Domestic	區域航線 Regional
台北 Taipei	02-27156969	886-2-27156988
桃園 Taoyuan		886-3-3516805
台中 Taichung	04-26155188	886-4-26155188
高雄 Kaohsiung	07-8010189	886-7-8061477
嘉義 Chiayi	05-2860983	
台南 Tainan	06-2603683	
花蓮 Hualien	03-8262169	
台東 Taitung	089-362616	
金門 Kinmen	082-324501	
澎湖 Penghu	06-9228986	
北竿 Beigan	0836-56576	
南竿 Nangan	0836-26522	

## 亞洲地區 Asia

城市 City	電話 Tel
廈門 Xiamen	86-592-5735525
上海浦東 Shanghai Pudong	86-21-68339884
福州 Fuzhou	86-591-28013685
深圳 Shenzhen	86-755-2345-9322
廣州 Guangzhou	86-20-3607-0640
寧波 Ningbo	86-574-89006981/4
杭州 Hangzhou	86-571-8697-4441
長沙 Changsha	86-731-8479-7277
南京 Nanjing	86-25-52660235
重慶 Chongqing	86-23-67155495
西安 Xian	86-29-8879-0158
昆明 Kunming	86-871-6708-5566
大連 Dalian	86-411-83886188
瀋陽 Shenyang	86-24-3192-9242
首爾仁川 Seoul Incheon	82-32-7443512
胡志明市 Ho Chi Minh City	84-28-38445211

# 立榮航空快訊

## 玉山銀行全卡友購票優惠85折起

即日起，持玉山銀行信用卡之旅客，購買立榮航空「國內線」全額機票或是「立榮金廈一條龍」全額套券，不論是刷卡購買自己的機票或套券，還是代別人刷卡，單筆所有購票消費通通可享票價折扣，詳細活動內容如下：

**活動期間：**即日起至2021年6月30日(刷卡購票日)

**活動內容：**活動期間持玉山銀行信用卡之旅客，於立榮航空全球資訊網、立榮航空App、7-ELEVEN ibon、全家便利商店FamiPort、或機場(含KIOSK機台)刷卡購買國內線全額票價之機票，可獨享台北-台東/花蓮航線最優85折，其他國內航線享95折優惠，於立榮航空全球資訊網購買「立榮金廈一條龍」全額票價之套券，享95折優惠。

**貼心提醒：**詳細活動內容請參閱立榮航空或玉山銀行網站查詢。

## 連續假期航空疏運期機票使用規定

依據交通部民用航空局國內線航空乘客運送定型化契約規定，3日(含)以上法定連續假期航空疏運期航班之機票使用均實施「限當日當班次有效，逾期作廢」，如欲辦理退票，最遲請於航班起飛前至原售票通路/單位辦理。

2020年實施上述機票「限當日當班次有效，逾期作廢」之管制航線及搭乘期間如下：

節日/航段	台灣往金門/馬祖/澎湖	金門/馬祖/澎湖往台灣
農曆春節	1月22日~ 1月27日	1月27日~ 2月 2日
和平紀念日	2月27日~ 2月29日	2月29日~ 3月 2日
清明節	4月 1日~ 4月 3日	4月 4日~ 4月 6日
端午節	6月24日~ 6月26日	6月27日~ 6月29日
中秋節	9月30日~10月 2日	10月 3日~10月 5日
雙十節	10月 8日~10月10日	10月10日~10月12日

# 國內航線 Domestic

班次 FLT.NO.	啟程 DEP.	到達 ARR.	頻次 FREQ.	機型 A/C
---------------	------------	------------	-------------	-----------

台北 Taipei → 金門 Kinmen

8801	07:00	08:20	1234567	A321/AT7
8807	08:20	09:40	1234567	AT7
8809	09:40	11:00	1234567	AT7
8811	10:40	12:00	1234567	AT7
8815	11:55	13:15	.23.5.7	AT7
8819	13:30	14:50	1234567	AT7
8821	14:30	15:50	1234567	A321/AT7
8825	15:30	16:50	.234567	A321/AT7
8825	16:05	17:10	1.....	A321
8829	17:20	18:40	1234567	AT7
8835	18:20	19:40	1234567	A321/AT7

\*註：增加以下航班飛航時間

9201	07:40	09:00	2/7-8	AT7
9205	11:15	12:35	2/7	AT7
9207	15:00	16:20	2/7-10	AT7
9195	14:50	16:10	2/9	AT7
9197	16:00	17:20	2/9-10	AT7
9207	14:00	15:20	2/28	AT7
9201	11:00	12:20	2/29	AT7

台中 Taichung → 金門 Kinmen

8951	07:00	08:05	1234567	AT7
8955	08:30	09:35	1234567	AT7
8957	10:15	11:20	1234567	AT7
9215	12:10	13:15	1234567	AT7
8961	16:50	17:55	1234567	AT7
8965	18:10	19:15	1234567	AT7

# 國內航線 Domestic

班次 FLT.NO.	啟程 DEP.	到達 ARR.	頻次 FREQ.	機型 A/C
---------------	------------	------------	-------------	-----------

金門 Kinmen → 台北 Taipei

8802	08:55	10:05	1234567	A321/AT7
8806	10:05	11:15	.23.5.7	AT7
8810	11:40	12:50	1234567	AT7
8812	12:40	13:50	1234567	AT7
8816	13:40	14:50	1234567	AT7
8820	15:30	16:40	1234567	AT7
8822	16:30	17:40	1234567	A321/AT7
8826	17:30	18:40	.234567	A321/AT7
8826	18:00	19:00	1.....	A321
8830	19:10	20:20	1234567	AT7
8836	20:10	21:20	1234567	A321/AT7

\*註：增加以下航班飛航時間

9202	09:30	10:40	2/7	AT7
9206	13:15	14:25	2/7-8	AT7
9208	17:10	18:20	2/7-10	AT7
9196	16:40	17:50	2/9	AT7
9198	18:00	19:15	2/9-10	AT7
9208	15:50	17:00	2/28	AT7
9202	13:05	14:15	2/29	AT7

金門 Kinmen → 台中 Taichung

8952	08:40	09:40	1234567	AT7
8958	12:00	13:00	1234567	AT7
9216	14:00	15:00	1234567	AT7
8962	17:00	18:00	1234567	AT7
8966	18:35	19:35	1234567	AT7
8968	19:50	20:50	1234567	AT7

# 國內航線 Domestic

班次 FLT.NO.	啟程 DEP.	到達 ARR.	頻次 FREQ.	機型 A/C
---------------	------------	------------	-------------	-----------

嘉義Chiayi → 金門Kinmen

8901	11:55	12:45	1234567	AT7
------	-------	-------	---------	-----

台南Tainan → 金門Kinmen

8981	09:40	10:30	1234567	AT7
8985	12:50	13:40	1234567	AT7
8991	15:50	16:40	1234567	AT7

高雄Kaohsiung → 金門Kinmen

8911	06:50	07:55	1234567	AT7
8915*	09:00	10:05	...4...	AT7
8915	10:05	10:55	1.....	A321
8915	10:05	11:10	.23.567	AT7
8917*	13:50	14:55	1234567	AT7
9227	15:20	16:25	1234567	AT7
8919	17:20	18:25	1234567	AT7

\*註1：增加以下航班飛航時間

9225	11:15	12:20	2/8	AT7
9229	20:20	21:25	2/9	AT7
9225	12:40	13:30	2/27	A321

\*註2：調整以下航班飛航機型

8915	09:00	09:50	2/27	A321
------	-------	-------	------	------

\*註3：8917航班於2月20日暫停飛航。

金門Kinmen → 澎湖Penghu

8996	11:20	12:05	1..4.6.	AT7
------	-------	-------	---------	-----

# 國內航線 Domestic

班次 FLT.NO.	啟程 DEP.	到達 ARR.	頻次 FREQ.	機型 A/C
---------------	------------	------------	-------------	-----------

金門Kinmen → 嘉義Chiayi

8902	10:20	11:15	1234567	AT7
------	-------	-------	---------	-----

金門Kinmen → 台南Tainan

8982	11:10	12:05	1234567	AT7
8986	14:20	15:15	1234567	AT7
8992	17:20	18:15	1234567	AT7

金門Kinmen → 高雄Kaohsiung

8912	08:30	09:30	1234567	AT7
8916*	11:00	12:00	...4...	AT7
8916	11:50	12:40	1.....	A321
8916	11:50	12:50	.23.567	AT7
9228	13:50	14:50	1234567	AT7
8918*	15:40	16:40	1234567	AT7
8920	19:20	20:20	1234567	AT7

\*註1：增加以下航班飛航時間

9226	09:30	10:30	2/8	AT7
9230	21:55	22:55	2/9	AT7
9226	14:20	15:10	2/27	A321

\*註2：調整以下航班飛航機型

8916	11:00	11:50	2/27	A321
------	-------	-------	------	------

\*註3：8918航班於2月20日暫停飛航。

澎湖Penghu → 金門Kinmen

8995	12:40	13:20	1..4.6.	AT7
------	-------	-------	---------	-----



# 國內航線 Domestic

班次 FLT.NO.	啟程 DEP.	到達 ARR.	頻次 FREQ.	機型 A/C
---------------	------------	------------	-------------	-----------

台北 Taipei → 澎湖 Penghu

9101	06:35	07:35	1234567	AT7
8601	08:00	09:00	1234567	AT7
9105	09:30	10:30	1234567	AT7
8605	11:10	12:10	1234567	AT7
8607	14:15	15:15	1234567	AT7
8609	17:10	18:10	1234567	AT7
8617	18:30	19:30	1234567	AT7

\*註：增加以下航班飛航時間

9117	18:10	19:10	2/27	AT7
9115	10:20	11:20	2/28	AT7
9107	07:20	08:20	2/29	AT7

台中 Taichung → 澎湖 Penghu

8631	07:10	07:55	1...56.	AT7
9151	07:10	07:55	.234..7	AT7
8635	09:40	10:25	1234567	AT7
8639	15:30	16:15	1234567	AT7
8651	18:40	19:25	1234567	AT7

嘉義 Chiayi → 澎湖 Penghu

8661	16:40	17:10	1234567	AT7
------	-------	-------	---------	-----

# 國內航線 Domestic

班次 FLT.NO.	啟程 DEP.	到達 ARR.	頻次 FREQ.	機型 A/C
---------------	------------	------------	-------------	-----------

澎湖 Penghu → 台北 Taipei

9102	08:05	09:00	1234567	AT7
8602	09:35	10:30	1234567	AT7
9106	11:10	12:05	1234567	AT7
8606	12:50	13:45	1234567	AT7
8608	15:45	16:40	1234567	AT7
8610	18:50	19:45	1234567	AT7
8618	20:10	21:05	1234567	AT7

\*註：增加以下航班飛航時間

9118	19:40	20:35	2/27	AT7
9116	12:05	13:00	2/28	AT7
9108	09:00	09:55	2/29	AT7

澎湖 Penghu → 台中 Taichung

8632	08:25	09:05	1...56.	AT7
9152	08:25	09:05	.234..7	AT7
8636	10:55	11:35	1234567	AT7
8640	16:50	17:30	1234567	AT7
8652	20:00	20:40	1234567	AT7

澎湖 Penghu → 嘉義 Chiayi

8662	15:30	16:00	1234567	AT7
------	-------	-------	---------	-----

# 國內航線 Domestic

班次 FLT.NO.	啟程 DEP.	到達 ARR.	頻次 FREQ.	機型 A/C
---------------	------------	------------	-------------	-----------

台南 Tainan → 澎湖 Penghu

8675	07:20	07:50	1234567	AT7
8681	14:30	15:00	1234567	AT7
8683	19:10	19:40	1234567	AT7

高雄 Kaohsiung → 澎湖 Penghu

8689	07:00	07:40	1234567	AT7
8691	08:05	08:45	123.567	AT7
8695	09:30	10:10	1234567	AT7
8697	10:35	11:15	123.567	AT7
8701	12:00	12:40	1234567	AT7
8705	13:05	13:45	1234567	AT7
8709	15:30	16:10	1234567	AT7
8715	18:00	18:40	1234567	AT7

\*註：增加以下航班飛航時間

9165	10:35	11:15	2/27	AT7
9167	20:20	21:00	2/27-28	AT7

# 國內航線 Domestic

班次 FLT.NO.	啟程 DEP.	到達 ARR.	頻次 FREQ.	機型 A/C
---------------	------------	------------	-------------	-----------

澎湖 Penghu → 台南 Tainan

8676	08:30	09:05	1234567	AT7
8680	13:15	13:50	1234567	AT7
8682	18:00	18:35	1234567	AT7

澎湖 Penghu → 高雄 Kaohsiung

8690	08:15	08:55	1234567	AT7
8692	09:25	10:05	123.567	AT7
8696	10:40	11:20	1234567	AT7
8698	11:55	12:35	123.567	AT7
8706	14:15	14:55	1234567	AT7
8710	16:40	17:20	1234567	AT7
8716	19:10	19:50	1234567	AT7
8718	20:15	20:55	1234567	AT7

\*註：增加以下航班飛航時間

9166	11:45	12:25	2/27	AT7
9168	21:30	22:10	2/27-28	AT7

# 國內航線 Domestic

班次 FLT.NO.	啟程 DEP.	到達 ARR.	頻次 FREQ.	機型 A/C
---------------	------------	------------	-------------	-----------

## 台北 Taipei → 花蓮 Hualien

8971	07:30	08:20	1234567	AT7
8977	18:50	19:40	1234567	AT7

## 台北 Taipei → 台東 Taitung

8721	10:00	11:05	1234567	AT7
8725	13:20	14:25	1234567	AT7
8727	16:30	17:35	1234567	AT7
8729*	19:10	20:15	...5..	AT7
8729	19:10	20:15	2/27	AT7

\*註1：增加以下航班飛航時間

\*註2：8729航班於2月14日暫停飛航。

標示 ㊦ 班次使用酷企鵝渡假機飛航，立榮航空保有更換航線及機型之權利。

# 國內航線 Domestic

班次 FLT.NO.	啟程 DEP.	到達 ARR.	頻次 FREQ.	機型 A/C
---------------	------------	------------	-------------	-----------

## 花蓮 Hualien → 台北 Taipei

8972	08:50	09:30	1234567	AT7
8978	20:10	20:50	1234567	AT7

## 台東 Taitung → 台北 Taipei

8722	11:45	12:45	1234567	AT7
8726	15:00	16:00	1234567	AT7
8728	18:15	19:15	1234567	AT7
8730*	20:45	21:45	...5..	AT7
8730	20:45	21:45	2/27	AT7

\*註1：增加以下航班飛航時間

\*註2：8730航班於2月14日暫停飛航。

標示 ㊦ 班次使用酷企鵝渡假機飛航，立榮航空保有更換航線及機型之權利。

## BAD BADTZ-MARU

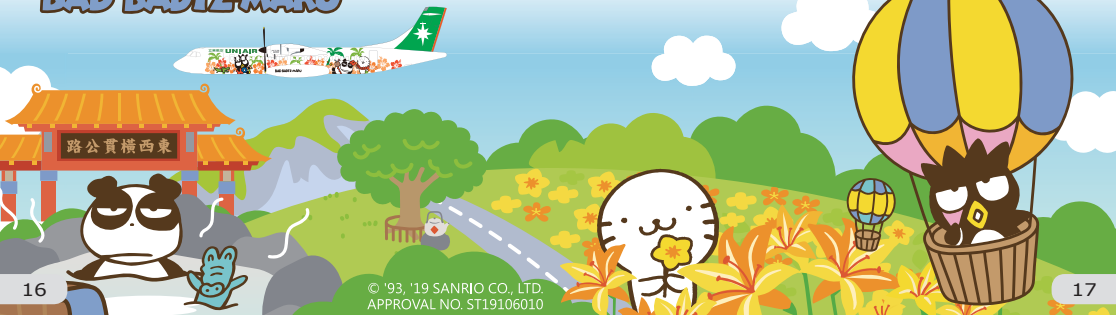

# 國內航線 Domestic

班次 FLT.NO.	啟程 DEP.	到達 ARR.	頻次 FREQ.	機型 A/C
---------------	------------	------------	-------------	-----------

台北 Taipei → 北竿 Beigan

8781	06:50	07:45	1234567	AT7
8789	15:15	16:10	1234567	AT7
*註：增加以下航班飛航時間				
9085	12:00	12:55	2/6,9,10	AT7

台北 Taipei → 南竿 Nangan

8751	06:30	07:25	1234567	AT7
8755	09:15	10:10	1234567	AT7
8757	12:10	13:05	.23.5.7	AT7
8759	13:05	14:00	1234567	AT7
8765	15:55	16:50	1234567	AT7
*註：增加以下航班飛航時間				
9091	11:20	12:15	2/5	AT7
9097	14:40	15:35	2/27	AT7
9091	07:35	08:30	2/28	AT7

台中 Taichung → 南竿 Nangan

8731*	13:35	14:40	1234567	AT7
*註：8731航班於2月1日暫停飛航。				

# 國內航線 Domestic

班次 FLT.NO.	啟程 DEP.	到達 ARR.	頻次 FREQ.	機型 A/C
---------------	------------	------------	-------------	-----------

北竿 Beigan → 台北 Taipei

8782	08:15	09:05	1234567	AT7
8790	16:40	17:30	1234567	AT7
*註：增加以下航班飛航時間				
9086	13:25	14:15	2/6,9,10	AT7

南竿 Nangan → 台北 Taipei

8752	07:55	08:45	1234567	AT7
8756	10:40	11:30	1234567	AT7
8758	13:35	14:25	.23.5.7	AT7
8760	14:30	15:20	1234567	AT7
8766	17:20	18:10	1234567	AT7
*註：增加以下航班飛航時間				
9092	12:55	13:45	2/5	AT7
9098	16:10	17:00	2/27	AT7
9092	09:00	09:50	2/28	AT7

南竿 Nangan → 台中 Taichung

8732*	15:10	16:15	1234567	AT7
*註：8732航班於2月1日暫停飛航。				

## 兩岸航線 Direct Cross-Strait

班次 FLT.NO.	啟程 DEP.	到達 ARR.	頻次 FREQ	機型 A/C
---------------	------------	------------	------------	-----------

松山 Songshan → 廈門 Xiamen

511	10:15	11:55	1.3....	A321
511	17:00	18:40	....5..	A321

松山 Songshan → 杭州 Hangzhou

510	07:20	09:10	.2...7	A321
-----	-------	-------	--------	------

松山 Songshan → 上海(浦東) Shanghai (Pudong)

502	08:00	10:00	.2.4..7	A321
-----	-------	-------	---------	------

桃園 Taoyuan → 福州 Fuzhou

179	08:20	10:00	1...5..	A321
-----	-------	-------	---------	------

桃園 Taoyuan → 深圳 Shenzhen

187*	16:25	18:25	12.45.7	777/787
------	-------	-------	---------	---------

\*註：調整以下航班飛航機型

187	16:25	18:25	2/25	A330
-----	-------	-------	------	------

桃園 Taoyuan → 寧波 Ningbo

128*	16:45	18:25	..3...7	A321
------	-------	-------	---------	------

\*註：128航班於2月12日暫停飛航。

註：兩岸直航航班，以相關主管機關均核准者為準。

## 兩岸航線 Direct Cross-Strait

班次 FLT.NO.	啟程 DEP.	到達 ARR.	頻次 FREQ	機型 A/C
---------------	------------	------------	------------	-----------

廈門 Xiamen → 松山 Songshan

512	12:55	14:40	1.3....	A321
512	19:40	21:30	....5..	A321

杭州 Hangzhou → 松山 Songshan

509	10:15	12:05	.2...7	A321
-----	-------	-------	--------	------

上海(浦東) Shanghai (Pudong) → 松山 Songshan

501	11:15	13:10	.2.4..7	A321
-----	-------	-------	---------	------

福州 Fuzhou → 桃園 Taoyuan

180	11:00	12:35	1...5..	A321
-----	-------	-------	---------	------

深圳 Shenzhen → 桃園 Taoyuan

188*	19:45	21:35	12.45.7	777/787
------	-------	-------	---------	---------

\*註：調整以下航班飛航機型

188	19:45	21:35	2/25	A330
-----	-------	-------	------	------

寧波 Ningbo → 桃園 Taoyuan

127*	19:25	21:15	..3...7	A321
------	-------	-------	---------	------

\*註：127航班於2月12日暫停飛航。

註：兩岸直航航班，以相關主管機關均核准者為準。

## 兩岸航線 Direct Cross-Strait

班次 FLT.NO.	啟程 DEP.	到達 ARR.	頻次 FREQ.	機型 A/C
---------------	------------	------------	-------------	-----------

桃園 Taoyuan → 南京 Nanjing

126	14:25	16:40	.....7	A330/A321
126	17:20	19:35	1.3.5..	A330/A321

桃園 Taoyuan → 重慶 Chongqing

193	08:00	11:30	1..4...	A321
-----	-------	-------	---------	------

桃園 Taoyuan → 西安 Xian

172	10:20	14:40	.2...6.	A321
-----	-------	-------	---------	------

桃園 Taoyuan → 青島 Qingdao

102	09:05	11:30	.2..5..	A321
-----	-------	-------	---------	------

桃園 Taoyuan → 大連 Dalian

106	16:20	19:05	.2..5..	A321
-----	-------	-------	---------	------

桃園 Taoyuan → 瀋陽 Shenyang

110	10:20	13:35	1...5..	A321
-----	-------	-------	---------	------

註：兩岸直航航班，以相關主管機關核准者為準。

## 兩岸航線 Direct Cross-Strait

班次 FLT.NO.	啟程 DEP.	到達 ARR.	頻次 FREQ.	機型 A/C
---------------	------------	------------	-------------	-----------

南京 Nanjing → 桃園 Taoyuan

125	17:50	20:15	.....7	A330/A321
125	20:50	23:10	1.3.5..	A330/A321

重慶 Chongqing → 桃園 Taoyuan

192	12:30	15:30	1..4...	A321
-----	-------	-------	---------	------

西安 Xian → 桃園 Taoyuan

171	15:40	19:25	.2...6.	A321
-----	-------	-------	---------	------

青島 Qingdao → 桃園 Taoyuan

101	12:30	15:05	.2..5..	A321
-----	-------	-------	---------	------

大連 Dalian → 桃園 Taoyuan

105	20:05	23:00	.2..5..	A321
-----	-------	-------	---------	------

瀋陽 Shenyang → 桃園 Taoyuan

109	14:35	18:05	1...5..	A321
-----	-------	-------	---------	------

註：兩岸直航航班，以相關主管機關核准者為準。

## 兩岸航線 Direct Cross-Strait

班次 FLT.NO.	啟程 DEP.	到達 ARR.	頻次 FREQ.	機型 A/C
---------------	------------	------------	-------------	-----------

台中 Taichung → 深圳 Shenzhen

587	16:35	18:25	..3..6.	A321
-----	-------	-------	---------	------

台中 Taichung → 廣州 Guangzhou

519	08:30	10:30	.2...6.	A321
-----	-------	-------	---------	------

台中 Taichung → 無錫 Wuxi

2596	08:30	10:55	1.....	A321
2596	15:30	17:55	...5..	A321

高雄 Kaohsiung → 福州 Fuzhou

276	16:20	18:00	..3...7	A321
-----	-------	-------	---------	------

高雄 Kaohsiung → 杭州 Hangzhou

268	17:15	19:25	..3..6.	A321
-----	-------	-------	---------	------

註：兩岸直航航班，以相關主管機關均核准者為準。

## 兩岸航線 Direct Cross-Strait

班次 FLT.NO.	啟程 DEP.	到達 ARR.	頻次 FREQ.	機型 A/C
---------------	------------	------------	-------------	-----------

深圳 Shenzhen → 台中 Taichung

588	19:45	21:20	..3..6.	A321
-----	-------	-------	---------	------

廣州 Guangzhou → 台中 Taichung

520	11:40	13:40	.2...6.	A321
-----	-------	-------	---------	------

無錫 Wuxi → 台中 Taichung

2595	12:00	14:15	1.....	A321
2595	18:55	21:10	...5..	A321

福州 Fuzhou → 高雄 Kaohsiung

275	19:25	21:05	..3...7	A321
-----	-------	-------	---------	------

杭州 Hangzhou → 高雄 Kaohsiung

267	20:25	22:35	..3..6.	A321
-----	-------	-------	---------	------

註：兩岸直航航班，以相關主管機關均核准者為準。

## 兩岸航線 Direct Cross-Strait

班次 FLT.NO.	啟程 DEP.	到達 ARR.	頻次 FREQ.	機型 A/C
---------------	------------	------------	-------------	-----------

高雄Kaohsiung → 無錫Wuxi

2298\* 16:20 18:50 1...5.. A321

\*註：2298航班於2月21日暫停飛航。

高雄Kaohsiung → 昆明Kunming

289 07:35 10:55 .2....7 A321

## 區域航線 Regional

班次 FLT.NO	啟程 DEP.	到達 ARR.	頻次 FREQ.	機型 A/C
--------------	------------	------------	-------------	-----------

桃園Taoyuan → 首爾(仁川) Seoul (Incheon)

170 06:55 10:20 .2.4..7 A321

桃園Taoyuan → 胡志明市 Ho Chi Minh City

029 19:30 22:00 12.456. 777

註：兩岸直航航班，以相關主管機關均核准者為準。

## 兩岸航線 Direct Cross-Strait

班次 FLT.NO.	啟程 DEP.	到達 ARR.	頻次 FREQ.	機型 A/C
---------------	------------	------------	-------------	-----------

無錫Wuxi → 高雄Kaohsiung

2297\* 19:50 22:20 1...5.. A321

\*註：2297航班於2月21日暫停飛航。

昆明Kunming → 高雄Kaohsiung

290 12:10 14:50 .2....7 A321

## 區域航線 Regional

班次 FLT.NO	啟程 DEP.	到達 ARR.	頻次 FREQ.	機型 A/C
--------------	------------	------------	-------------	-----------

首爾(仁川) Seoul (Incheon) → 桃園Taoyuan

169 11:40 13:30 .2.4..7 A321

胡志明市 Ho Chi Minh City → 桃園Taoyuan

030 01:55 06:10 .23.567 777

註：兩岸直航航班，以相關主管機關均核准者為準。

2020  
長榮交響樂團



# 樂不思鼠

優惠購票專案

親愛的樂迷 您好：

長榮交響樂團即日起推出4,000元可獲得12張單張價值1,000元(總價12,000元)票券,超值優惠,買到賺到!

浪漫交響詩之夜

02/14 ① 19:30  
國家音樂廳

聖神降臨

03/15 ① 19:30  
國家音樂廳

馬勒天國生活

04/19 ① 19:30  
國家音樂廳

梁祝·愛之交響音樂會

05/01 ① 19:30  
高雄愛樂廳

瘋狂·李斯特之夜

05/07 ① 19:30  
國家音樂廳

布拉姆斯沁夏之旅

06/07 ① 19:30  
國家音樂廳

貝多芬合唱之夜

06/24 ① 19:30  
國家音樂廳

海頓奇遇記

09/18 ① 19:30  
國家音樂廳

樂揚皇家傳奇

10/11 ① 19:30  
國家音樂廳

聖桑浪漫夜

11/13 ① 19:30  
國家音樂廳

華爾頓中提琴協奏曲之夜

12/26 ① 19:30  
國家音樂廳

有關長榮交響樂團各場音樂會之相關訊息,請至樂團網址

<http://www.evergreensymphony.org>查詢

或電話02-2351-6799分機6307蘇先生 E-Mail: [frankus@cyff.org.tw](mailto:frankus@cyff.org.tw)

注意事項: \* 票券恕不選位,一經訂購恕不得退換更改。\* 本團保留節目及檔期變動之權利。

\* 此優惠方案票券上將由本團加註「2020年優惠套票專案」字樣,且不得與任何促銷活動併用。

敬祝

國家安康

長榮交響樂團 敬上

西元2020年二月 民國109年 農曆歲次庚子年【鼠】

SUN	MON	TUE	WED	THU	FRI	SAT
						1 初八
2 初九	3 初十	4 立春	5 十二	6 十三	7 十四	8 元宵
9 十六	10 十七	11 十八	12 十九	13 二十	14 廿一	15 廿二
16 廿三	17 廿四	18 廿五	19 雨水	20 廿七	21 廿八	22 廿九
23 二月初一	24 初二	25 初三	26 初四	27 初五	28 和平紀念日	29 初七

西元2020年三月 民國109年 農曆歲次庚子年【鼠】

SUN	MON	TUE	WED	THU	FRI	SAT
1 初八	2 初九	3 初十	4 十一	5 驚蟄	6 十三	7 十四
8 國際婦女節	9 十六	10 十七	11 十八	12 植樹節	13 二十	14 廿一
15 廿二	16 廿三	17 廿四	18 廿五	19 廿六	20 春分	21 廿八
22 廿九	23 三十	24 三月初一	25 初二	26 初三	27 初四	28 初五
29 青年節	30 初七	31 初八				

西元2020年四月 民國109年 農曆歲次庚子年【鼠】

SUN	MON	TUE	WED	THU	FRI	SAT
			1 初九	2 初十	3 十一	4 清明 兒童節
5 十三	6 十四	7 十五	8 十六	9 十七	10 十八	11 十九
12 二十	13 廿一	14 廿二	15 廿三	16 廿四	17 廿五	18 廿六
19 穀雨	20 廿八	21 廿九	22 世界地球日	23 四月初一	24 初二	25 初三
26 初四	27 初五	28 初六	29 初七	30 初八		

UNI AIR  
立榮航空



刷銀聯卡購票享

85

折

起  
優惠

—活動詳情請上立榮航空全球資訊網—

